

Informazioni logistiche

Sedi dei Corsi:

Studio Dott P Cortellini
Via C. Botta 16, Firenze

Studio Prof M Tonetti
Torre WTC Genova, 12' piano
Via De Marini 1, 16149 Genova

Hotel consigliati:

Firenze: Hotel Grifone (***)
Via G Pilati, 20-22, tel 055 623300
www.hotelgrifonefirenze.com

Genova: Holiday Inn Genova City
(****) Via Milano 47, 010 2534060
www.higenova.it



Con richiesta di assegnazione di
Crediti Formativi (ECM)



Il corso è a numero chiuso
(massimo 24 iscritti)
Corso TangramOdis TO-0213



Per informazioni telefonare al n° 347-0556888
e-mail: corsi@tangramodis.it
www.tangramodis.it

Come si svolge il Corso

La chirurgia sul paziente.

La parte pratica si svolge nello studio del Dott Cortellini e del Prof Tonetti. Vengono discussi, pianificati e trattati chirurgicamente alcuni casi clinici dai Relatori. I partecipanti seguono la chirurgia in diretta su grande schermo, con immagini provenienti dal microscopio operatorio e da videocamere esterne e sono collegati in audio con l'operatore.

L'Aggiornamento Teorico.

La parte teorica si svolge in aula. Si sviluppa in una giornata di lezioni teoriche interattive scientifico-cliniche, corredate da video-proiezioni delle procedure chirurgiche discusse.

Le ultime novità

I Relatori discutono lo stato dell'arte degli argomenti trattati, esponendo e discutendo le opzioni diagnostiche e terapeutiche più predicibili e più evolute.

Che cosa "porti a casa"

I Relatori forniscono gli elementi pratici da applicare "Lunedì mattina" nel Tuo studio. I partecipanti avranno accesso ad una pagina internet di "download" contenente materiale bibliografico, schemi terapeutici e tabelle cliniche.

DentIdea

**4 Corsi Residenziali Avanzati
Teorico – Pratici - 2013**



Copertura Radicolare

Tessuti molli e Impianti

Allungamento di Corona

**Rigenerazione Parodontale
e Lesioni Endo-perio**

**Chirurgia in Diretta
su Pazienti e
Aggiornamento Teorico**



Relatori

**Pierpaolo Cortellini
Aniello Mollo
Maurizio Tonetti**

Tangramodis srl

1° Corso: 9-10 Maggio 2013
Genova: M Tonetti - P Cortellini
La Copertura Radicolare

Giovedì 9 Maggio 2013, ore 14.00-19.00
Il trattamento delle recessioni: stato dell'arte

- Le indicazioni ed il razionale clinico per la copertura di radici
- Le basi biologiche e anatomiche per il successo
- Lesioni cervicali non-cariose e loro gestione
- Le metodiche chirurgiche: innesto libero, lembo spostato coronalmente, metodiche bilaminari.
- Metodiche su dente singolo
- Metodiche su recessioni multiple
- Il kit chirurgico e i materiali
- La preparazione pre-operatoria del paziente

Venerdì 10 Maggio 2013, ore 9.00-13.00
Interventi di copertura radicolare su pazienti.

I casi clinici verranno discussi in gruppo prima della terapia e le metodiche discusse dopo la terapia

Venerdì 10 Maggio 2013, ore 14.00-18.00
Il trattamento delle recessioni: stato dell'arte

- Studi clinici e comparazioni fra le diverse metodiche
- I fattori che influenzano la copertura radicolare: fattori legati al paziente, al sito, alla terapia
- Algoritmi decisionali per la selezione delle metodiche chirurgiche
- La gestione del periodo post-operatorio
- Le complicanze ed il loro controllo
- Risultati a lungo termine



Corso TangramOdis TO-0213a

2° Corso: 3-4 Ottobre 2013
Genova: M Tonetti - P Cortellini
Tessuti molli e impianti

Giovedì 3 Ottobre 2013, ore 14.00-19.00
Tessuti molli e impianti: stato dell'arte

- Le indicazioni ed il razionale clinico per gestire in modo ottimale i tessuti molli peri-implantari
- Selle edentule, alveoli estrattivi e mucosa peri-implantare: basi biologiche
- Guarigione dell'alveolo estrattivo, impianti immediati e differiti: tessuti molli
- Metodiche di preservazione dei tessuti molli e profilo di cresta
- La mucosa cheratinizzata (gengiva aderente): sua rilevanza clinica
- Metodiche di preservazione della mucosa cheratinizzata
- Metodiche di aumento della mucosa cheratinizzata

Venerdì 4 Ottobre 2013, ore 9.00-13.00
Interventi di chirurgia su pazienti.

I casi clinici verranno discussi in gruppo prima della terapia e le metodiche discusse dopo la terapia

Venerdì 4 Ottobre 2013, ore 14.00-18.00
Tessuti molli e impianti: stato dell'arte

- Disegno dei lembi e tessuti molli
- Estetica e spessore tessuti molli peri-implantari
- il tunnel mucoso
- Innesti di connettivo per aumento dello spessore dei tessuti
- La papilla dente-impianto e impianto-impianto aspetti biologici e gestione clinica
- Recessioni della mucosa peri-implantare: diagnosi e management clinico

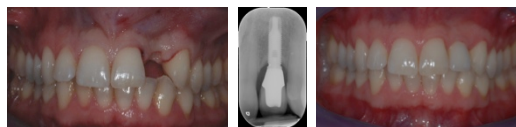

Corso TangramOdis TO-0213b

3° Corso: 12-13 Dicembre 2013
Firenze: P Cortellini - A Mollo
L'allungamento di corona

Giovedì 12 Dicembre 2013, ore 14.00-19.00
L'allungamento di corona clinica: stato dell'arte

- Le indicazioni ed il razionale per l'allungamento di corona clinica
- Le dimensioni biologiche: interpretazione della letteratura. Come misurarla in bocca?
- Le metodiche chirurgiche nelle lesioni di V classe
- Le metodiche chirurgiche nelle lesioni di II classe
- Le metodiche chirurgiche nella mancanza di corona clinica
- La chirurgia ossea resettiva
- L'estrusione ortodontica: quando applicarla
- Il kit chirurgico e i materiali

Venerdì 13 Dicembre 2013, ore 9.00-13.00
Interventi di allungamento di corona clinica su pazienti.

I casi clinici verranno discussi in gruppo prima della terapia e le metodiche discusse dopo la terapia

Venerdì 13 Dicembre 2013, ore 14.00-18.00
L'allungamento di corona clinica: stato dell'arte

- Studi clinici e risultati attesi
- Algoritmi decisionali per la selezione delle metodiche chirurgiche
- La preparazione pre-operatoria del paziente
- Le fasi chirurgiche
- La gestione del periodo post-operatorio
- Le complicanze ed il loro controllo
- Risultati a lungo termine

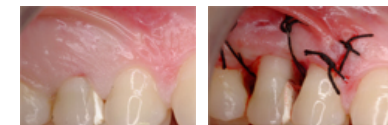

Corso TangramOdis TO-0213c

4° Corso: 16-17 Gennaio 2014 Firenze: P Cortellini - A Mollo **Rigenerazione Parodontale e lesioni endo-perio**

Giovedì 16 Gennaio 2014, ore 14.00-19.00

La terapia rigenerativa parodontale: stato dell'arte

- Le basi biologiche ed il razionale clinico per l'applicazione della rigenerazione parodontale
- Le metodiche rigenerative: innesti, membrane, amelogenine, combinazioni
- Studi clinici e comparazioni fra diverse metodiche
- La lesione endodontica e la lesione endoperio
- I trattamenti endodontici
- Le metodiche chirurgiche a preservazione di papilla
- Le metodiche a minima invasività (MIST e M-MIST)
- Il kit chirurgico e i materiali

Venerdì 17 Gennaio 2014, ore 9.00-13.00

Interventi di chirurgia rigenerativa parodontale su pazienti.

I casi clinici verranno discussi in gruppo prima della terapia e le metodiche discusse dopo la terapia

Venerdì 17 Gennaio 2014, ore 14.00-18.00

La terapia rigenerativa parodontale: stato dell'arte

- I fattori che influenzano la rigenerazione: fattori legati al paziente, al sito, alla terapia
- La preparazione pre-operatoria del paziente
- Endodonzia e splintaggio
- Algoritmi decisionali per la selezione dei pazienti, dei difetti e delle metodiche rigenerative
- La gestione del periodo post-operatorio
- Le complicanze ed il loro controllo
- Risultati a lungo termine



Corso TangramOdis TO-0213d

Corsi Residenziali TO-0213:

informazioni amministrative

I Corsi residenziali teorico pratici DentIdea organizzati da TangramOdis srl possono essere acquistati separatamente o come pacchetto di 4 corsi. L'acquisto del pacchetto di 4 corsi dà diritto ad un prezzo agevolato con uno sconto di € 600 sul totale. La partecipazione ai 4 corsi, se acquistati separatamente, non dà diritto allo sconto.

Costo di ogni singolo Corso:

€ 900,00 + IVA (21% = 1089,00).

Costo del pacchetto di 4 Corsi:

€ 3000,00 + IVA (21% = 3630,00)

Regole e norme per l'iscrizione

La presente scheda di iscrizione verrà considerata valida solo se compilata in ogni sua parte e accompagnata dalla relativa quota di iscrizione per i singoli corsi prescelti o per il totale dei 4 corsi acquistati in pacchetto. Le iscrizioni verranno accettate in ordine cronologico. Qualora il corso / i corsi risultassero completi, verranno proposte all'iscritto date alternative. Se le date proposte in alternativa non fossero di gradimento per l'iscritto, la quota di iscrizione versata sarà interamente restituita. La quota versata sarà interamente restituita anche nel caso di mancata effettuazione dell'evento per cause dipendenti dall'organizzazione o dal Relatore. L'importo dell'iscrizione non verrà restituito in caso di mancata partecipazione dell'iscritto per cause non dipendenti dall'organizzazione.

Scheda di Iscrizione ai Corsi Residenziali TO-0213

Cognome _____
Nome _____
Indirizzo _____
Cap _____ Città _____ Prov _____
Tel _____ Fax _____
e-mail _____
Partita IVA _____
CF _____

- Desidero iscrivermi al Corso TO-0213a "copertura radicolare" a € 900,00 + IVA (21%).
- Desidero iscrivermi al Corso TO-0213b "Tessuti molli e impianti" a € 900,00 + IVA (21%).
- Desidero iscrivermi al Corso TO-0213c "allungamento di corona" a € 900,00 + IVA (21%).
- Desidero iscrivermi al Corso TO-0213d "rigenerazione parodontale" a € 900,00 + IVA (21%).
- Desidero acquistare il pacchetto di 4 Corsi TO-0213 a € 3000,00 + IVA (21%).

Totale da pagare € _____

Il pagamento può essere effettuato tramite bonifico bancario o tramite assegno:

- Invio bonifico bancario a Tangram-Odis srl – Banco Popolare Società Cooperativa, Agenzia 1 – Viale Mazzini, Firenze c/c n° 382703, Cod. IBAN IT82R0503402802000000382703
- Allego assegno bancario non trasferibile n° _____ della banca _____ intestato a: Tangram – Odis srl

Si prega di compilare in stampatello e

Inviare in busta chiusa a:

Tangram – Odis srl
Via C. Botta 16 - 50136 FIRENZE

Oppure tramite fax: 055 241021

Oppure tramite e-mail: corsi@tangramodis.it