

- RICOSTRUZIONE OSSEA TRIDIMENSIONALE  
CON MEMBRANE
- RIALZO DEL SENO MASCELLARE

Hands-on  
con membrane  
riassorbibili e  
non riassorbibili

Dr Marzio Todisco

CORSO TEORICO, CHIRURGICO E PRATICO A NUMERO CHIUSO.

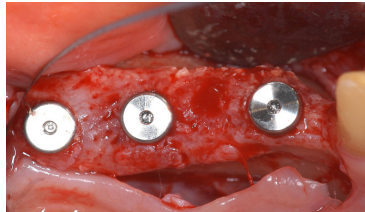
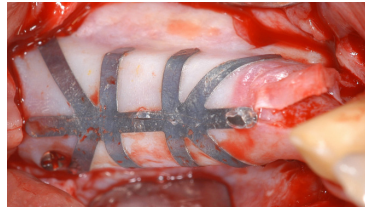

TEORIA

CHIRURGIA

PRATICA

- **QUALE OBIETTIVO:**  
ESTETICA IN PROTESI O POSIZIONAMENTO IMPLANTARE?  
Stabilire la criticità del difetto
- **CRITICITA' DEL DIFETTO**  
Membrane riassorbibili o non riassorbibili
- **SUCCESSO IN CHIRURGIA RIGENERATIVA**
  1. Scegliere (e preparare) il paziente adatto alla terapia rigenerativa
  2. Incisione e scollamento ideali
  3. Preparazione e adattamento delle membrane
  4. Materiali e tecniche di sutura
- **RIGENERAZIONE NEL MASCELLARE E NELLA MANDIBOLA:**  
quali differenze e limiti
- **GRANDE RIALZO DEL SENO MASCELLARE:** valutazioni clinico-chirurgiche-anatomiche e tecnica d'esecuzione
- **COMBINARE IL RIALZO DEL SENO MASCELLARE ALLA RIGENERAZIONE DEL PROCESSO ALVEOLARE**
- **ESECUZIONE E PROIEZIONE IN DIRETTA DI**
  - INTERVENTO DI G.B.R.
  - INTERVENTO DI RI-APERTURA DOPO IL PERIODO DI MATURAZIONE
  - INTERVENTO DI RIALZO DEL SENO MASCELLARE
- **HANDS ON: INCISIONE , SCOLLAMENTO, MOBILIZZAZIONE E SUTURA DEI LEMBI, MODELLAMENTO E FISSAZIONE DELLE MEMBRANE SU MODELLI ANIMALI**

Laureato nel 1991 all'università degli studi di Milano. Dal 1995 si occupa di

Implantologia, rigenerazione dell'osso, estetica su impianti. Svolge attività di ricerca clinica e scientifica in campo impiantare. Nel suo studio privato di Desenzano del Garda organizza attività didattica, concentrata sulla chirurgia impiantare e ricostruttiva e sull'estetica.

Pubblica su primarie riviste internazionali gli esiti dell'attività di ricerca. Tra i diversi articoli merita di essere citato: Early loading of implants in vertically augmented bone with non-resorbable membranes and deproteinized anorganic bovine bone.

An uncontrolled prospective cohort study. Marzio Todisco EJOY 2010; 3: 47-58.

Collabora con l'Università di Modena e del San Raffaele di Milano nell'ambito degli insegnamenti nei corsi di perfezionamento di implantologia post laurea.



## 10-11 Giugno 2016, Desenzano (BS)

Venerdì 8,00 registrazione partecipanti - 8,30 inizio corso - 18,30 Sabato 8,30 - 17,00

Sede del Corso: Studio Dentistico Todisco, Via Agello 68, 25010 Rivoltella sul Garda (BS), Tel. 030 9901158

Costo: 890,00 € + iva%. La quota include: tutti i materiali per la sessione pratica – membrane, osso, suture, sistema di fissaggio - coffee break e lunch. I partecipanti porteranno alcuni strumenti chirurgici che saranno elencati alla conferma.

Partecipazione a numero chiuso

Per informazioni:

De Ore: tel. 045 60 20 924 info@deorematerials.com

Informazioni alberghiere seguiranno l'iscrizione.



### SCHEDA D'ISCRIZIONE AL CORSO 10-11 GIUGNO 2016

Si prega di compilare la scheda in stampatello e di inviarla per email a [amministrazione@deorematerials.com](mailto:amministrazione@deorematerials.com) o per fax al numero **045 9613150** insieme fotocopia del bonifico di:

 **1085,80 €** iva inclusa (890,00€ + iva 22%) causale "Corso dr Todisco 10-11 Giugno 2016".

Beneficiario bonifico: **De Ore di Andrea Nicolis**; IBAN: **IT 53 G 02008 59601 000100757025** (Unicredit, filiale di Arbizzano, Negrar).

Il corso è a numero chiuso. Le iscrizioni vengono accettate e confermate in base all'ordine di ricevimento di questi documenti. Non vengono accettate prenotazioni telefoniche.

NOME COGNOME/INTESTAZIONE FATTURA

INDIRIZZO CITTÀ CAP PROV.

PARTITA IVA CODICE FISCALE

TEL CELL. EMAIL

INFORMATIVA SULLA PRIVACY (D.L.vo 196/2003) I dati personali richiesti saranno utilizzati per registrare la sua partecipazione e per le pratiche amministrative. Saranno trattati in accordo al D.L.vo 196/2003 per la registrazione nella propria banca dati informatica ed essere uti l'invio di comunicazioni in merito allo svolgimento di altri eventi di formazione.. In qualunque momento Lei potrà esercitare i diritti di cui all'articolo 7 del Decreto 196/2003 in merito alla verifica circa lan veridicità e correttezza dei dati trattati, circa le modalità di trattamento, alla Sua facoltà di opporsi, per motivi legittimi, al trattamento dei dati. CONDIZIONI CONTRATTUALI. Il diritto di disdetta con la richiesta di restituzione della quota può essere esercitato fino a 15 giorni prima dell'evento. Qualora, per cause di forza maggiore o impossibilità sopr corso non si dovesse tenere, si avrà diritto esclusivamente alla restituzione della quota versata. CONSENSO. Apponendo la firma in calce al presente modulo, manifesto il mio consenso al trattamento dei dati, nell'ambito delle finalità e modalità di cui sopra e accetto le condiz contrattuali.

DATA FIRMA